

# ATHLÉTISME CANADA

## CERTIFICAT DE MESURAGE D'UNE COURSE SUR ROUTE

### Information concernant la course

Nom du parcours Jeux du Canada 55+ 5 km

Numéro du certificat QC-2024-018-LJJL Distance 5 km Date de la course 29 août 2024

Ville Québec Province Québec

Personne-ressource pour la course Denis Laflamme Courriel de la personne-ressource denis.laflamme@videotron.ca

### Information concernant le parcours

Élévation du départ 8 m Élévation de l'arrivée 9 m

Dénivelé (m/km) 0.2 Pourcentage de séparation 0.01%

### Information concernant le mesureur

Nom du mesureur Patrice Gagnon, patricegagnon@yahoo.fr

Date du mesurage Le 7 août 2024 Date d'expiration Le 31 décembre 2033

## Avis officiel

Selon l'examen des données fournies par le mesureur nommé ci-dessus, le parcours décrit ci-dessus et sur la carte jointe est certifié par la présente comme ayant un mesurage raisonnablement précis, conformément aux normes du **Road Running Technical Council**, reconnues par Athlétisme Canada. Si des modifications sont apportées au parcours, la certification devient caduque et le parcours doit être certifié de nouveau.

### Validation du parcours

Lorsqu'un **record national ouvert** est établi sur ce parcours, ou à la discrétion d'**Athlétisme Canada**, un nouveau mesurage de validation peut être exigé et effectué par un mesureur qualifié. Si le nouveau mesurage démontre que le parcours est trop court, alors le record en attente d'homologation sera rejeté, et la certification du parcours est annulée.

Certifié au niveau national par

Signature du certificateur  Le 14 août 2024

Date

Pour obtenir de plus amples renseignements concernant ce certificat, veuillez adresser vos questions à [coursemeasurement@athletics.ca](mailto:coursemeasurement@athletics.ca)

# Jeux du Canada 55+ 2024 5km



Certifié par Athlétisme Canada

QC-2024-018-LJLL

Date d'expiration:

le 31 décembre 2033

## Description du parcours

Le départ et l'arrivée se retrouvent au Parc de la Pointe-aux-Lièvres prêt du pavillon. Il emprunte les pistes cyclables secondaires et principales du Parc linéaire de la Rivière-Saint-Charles sur la pleine largeur pour 1 tour.

Le départ est à 25m à l'est du pavillon sur la piste cyclable secondaire. Le parcours part direction de l'est pour continuer sur la même piste cyclable secondaire pour environ 265m jusqu'à la piste principale. À cette jonction, le parcours tourne vers la droite et continue sur la pleine largeur de la piste cyclable pour +- 450m. l'itinéraire prend vers la droite et ensuite à gauche l'intersection pour se rendre sur le pont Joseph-Samson. Le parcours traverse le pont pour reprendre à gauche sur la piste cyclable principale. Le parcours reste sur la piste cyclable pour +- 2140m jusqu'à l'intersection du pont Lavigueur après le Parc Cartier-Brébeuf et de la Maison Dorion-Coulombe. Il tourne à gauche pour traverser le pont Lavigueur sur le trottoir côté nord. De l'autre côté, le parcours reprend la piste cyclable à gauche à la jonction de la Passerelle de la Tortue, le parcours prend à droite sur la piste cyclable secondaire pour 80m en direction du bâtiment principal du Parc de la Pointe-aux-Lièvres.

## Carte générale 5 km

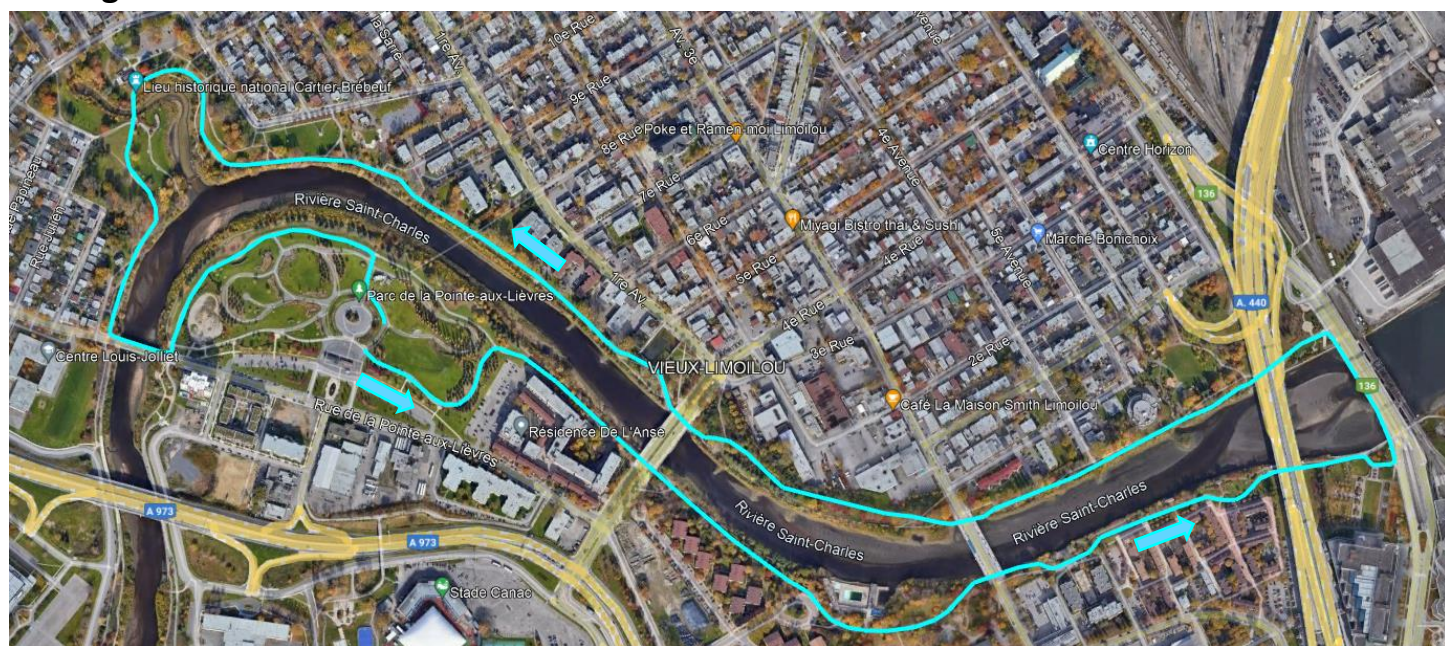

## Parc de la Pointe-aux-Lièvres

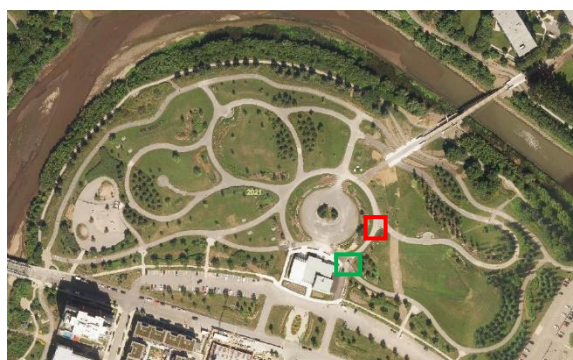

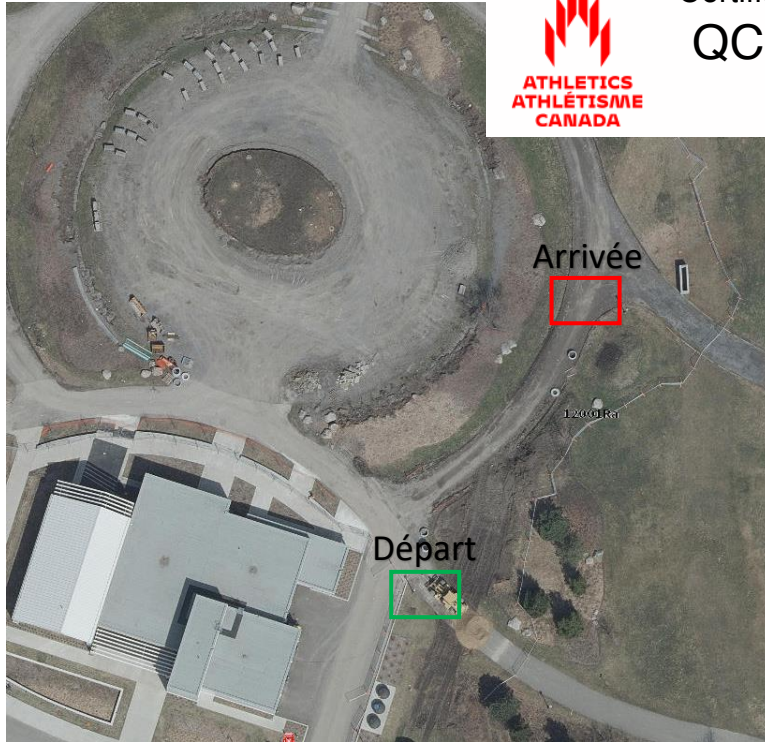

Départ

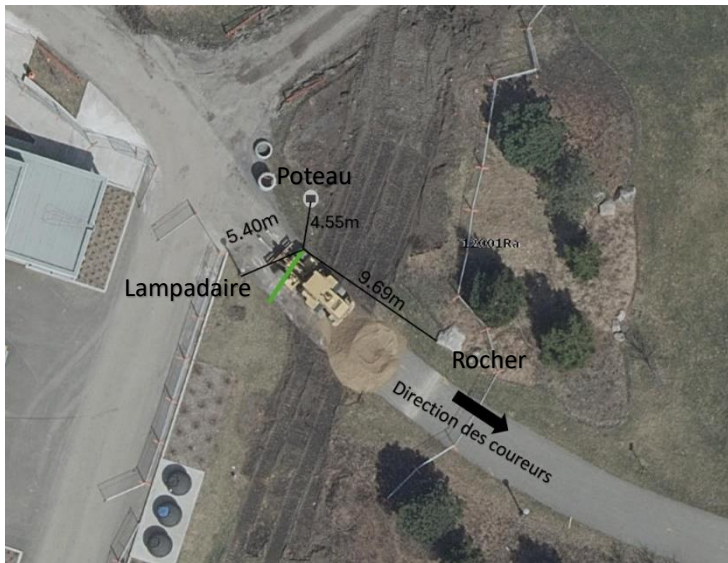

Arrivée

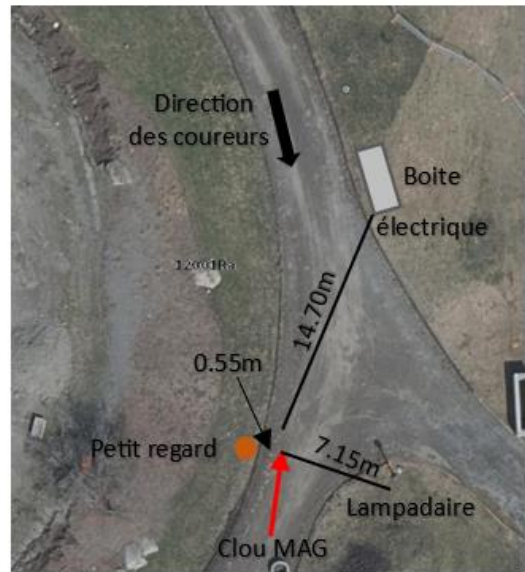

Arrivée

