



# ATHLÉTISME CANADA

## CERTIFICAT DE MESURAGE D'UNE COURSE SUR ROUTE

### Information concernant la course

Nom du parcours Marathon Sherbrooke Nightlight

Numéro du certificat QC-2024-014-LJJL Distance 42.195 km Date de la course 3 août 2024

Ville Sherbrooke Province Québec

Personne-ressource pour la course Félix Guèvremont Courriel de la personne-ressource info@marathonmontmegantic.com

### Information concernant le parcours

Élévation du départ 186 m Élévation de l'arrivée 189 m

Dénivelé (m/km) 0.07 Pourcentage de séparation 0.14%

### Information concernant le mesureur

Nom du mesureur Félix Guèvremont, info@marathonmontmegantic.com, Michel Brochu

Date du mesurage Le 29 juillet 2024 Date d'expiration Le 31 décembre 2033

## Avis officiel

Selon l'examen des données fournies par le mesureur nommé ci-dessus, le parcours décrit ci-dessus et sur la carte jointe est certifié par la présente comme ayant un mesurage raisonnablement précis, conformément aux normes du **Road Running Technical Council**, reconnues par Athlétisme Canada. Si des modifications sont apportées au parcours, la certification devient caduque et le parcours doit être certifié de nouveau.

### Validation du parcours

Lorsqu'un **record national ouvert** est établi sur ce parcours, ou à la discrétion d'**Athlétisme Canada**, un nouveau mesurage de validation peut être exigé et effectué par un mesureur qualifié. Si le nouveau mesurage démontre que le parcours est trop court, alors le record en attente d'homologation sera rejeté, et la certification du parcours est annulée.

Certifié au niveau national par

Signature du certificateur

Le 30 juillet 2024

Date

Pour obtenir de plus amples renseignements concernant ce certificat, veuillez adresser vos questions à [coursemeasurement@athletics.ca](mailto:coursemeasurement@athletics.ca)





# Parcours détaillé pour le 3,5 km, 7 km, 14 km, 21 km et 42 km du Marathon Nightlight de Sherbrooke

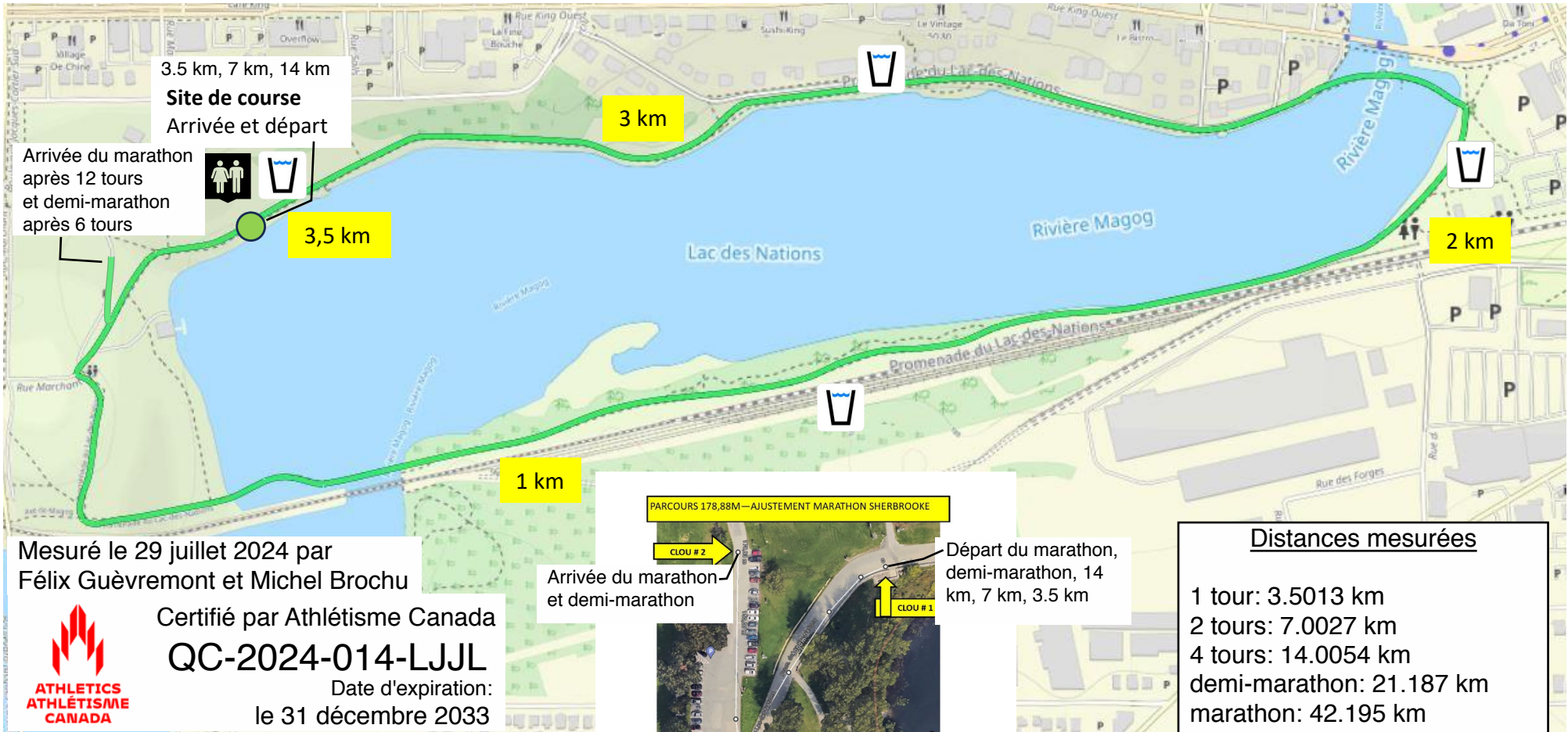

Certifié par Athlétisme Canada  
**QC-2024-014-LJJL**  
Date d'expiration: le 31 décembre 2033



Stations de ravitaillement  
Toilettes  
Premiers soins

Distance de la boucle: 3501.3 m

PARCOURS 178,88M—AJUSTEMENT MARATHON SHERBROOKE

CLOU # 2

Arrivée du marathon et demi-marathon

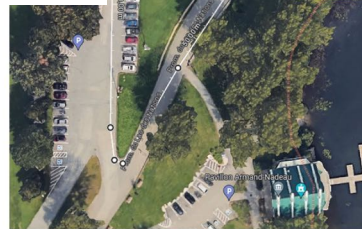

CLOU # 1: LAMPADAIRE = 7 M 87 / Escalier = 3 M 84 / Poteau Hydro # 1763: 12 M 84

CLOU # 2: Borne d'incendie rouge = 21 M 75 / Poteau Hydro # 1772 = 9 M 52

PARCOURS MESURÉ LE 29 JUILLET 2024

PAR FÉLIX GUÈVREMONT ET MICHEL BROCHU

Départ et Arrivée du 3.5 km.  
7 km et 14 km

A = POTEAU HYDRO # 1763  
5m 15

B = ÉGOÛT: 5m 03

clou D/A

PROMENADE LUMINEUSE