



ATHLÉTISME CANADA

CERTIFICAT DE MESURAGE D'UNE COURSE SUR ROUTE

Information concernant la course

Nom du parcours JE Cours QC - 42.2K 2024
Numéro du certificat QC-2022-048B-LJJL Distance 42.195 km Date de la course 6 octobre 2024
Ville Québec Province Québec
Personne-ressource pour la course Patrice Gagnon Courriel de la personne-ressource pgagnon@gestev.com

Information concernant le parcours

Élévation du départ 11 m Élévation de l'arrivée 11 m
Dénivelé (m/km) 0 Pourcentage de séparation 0.65%

Information concernant le mesureur

Nom du mesureur John Halvorsen, jhrun01@gmail.com; Patrice Gagnon
Date du mesurage Le 14, 15 17 et 28 septembre 2024 Date d'expiration Le 31 décembre 2031

Avis officiel

Selon l'examen des données fournies par le mesureur nommé ci-dessus, le parcours décrit ci-dessus et sur la carte jointe est certifié par la présente comme ayant un mesurage raisonnablement précis, conformément aux normes du **Road Running Technical Council**, reconnues par Athlétisme Canada. Si des modifications sont apportées au parcours, la certification devient caduque et le parcours doit être certifié de nouveau.

Validation du parcours

Lorsqu'un **record national ouvert** est établi sur ce parcours, ou à la discrétion d'**Athlétisme Canada**, un nouveau mesurage de validation peut être exigé et effectué par un mesureur qualifié. Si le nouveau mesurage démontre que le parcours est trop court, alors le record en attente d'homologation sera rejeté, et la certification du parcours est annulée.

Certifié au niveau national par

Signature du certificateur 

Le 4 octobre 2024

Date

Pour obtenir de plus amples renseignements concernant ce certificat, veuillez adresser vos questions à coursemeasurement@athletics.ca



JE Cours QC – 42.2K 2024

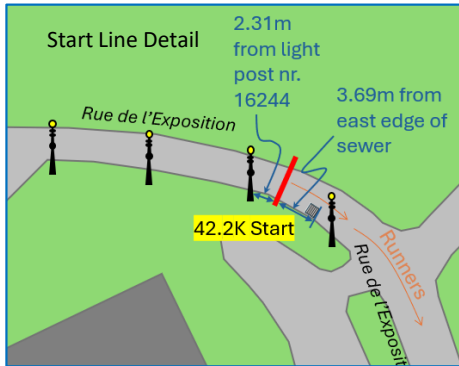

Notes:

- Runners have full access to road surface giving shortest course unless noted
- Runners always have access to all of the Bike Path surfaces used
- On Rue de la Pointe-aux-Lievres runners are in SB lanes only
- Runners leave Rue Bourdages and go on Rivieres Saint-Charles north shore bike path at the Passerelle des Trois-Sœurs (~2km)
- Runners leave Rivieres Saint-Charles north shore bike path at Ave du Pont Scott (~3K)
- Runners enter the Rivieres Saint-Charles south shore bike path at the end of Verdun St, and exit at Bigauette.
- Runners enter Rivieres Saint-Charles south shore bike path at the end of Cheviere and stay on it until Blv Jean-Lesage and the Joseph Samson Tunnel
- In tunnel runners have one lane in the normal direction of travel (both directions)
- On Grande Allee runners have NB (left side) lanes only
- On Chem Saint-Louis runners have SB (right side)lanes only
- On Av du Verger runners have NB lanes (left side) only
- On Blv Liegeois runners have SB lanes (right side) only
- Runners enter CN rail bike path at Rt. L'Eglise until Rue Promenade
- On Rue Promenade runners have SB lanes only (right side) all the way until Rue de l'Anse
- Runners again join CN rail path at l'Eglise now going east until Cageux
- On Blv d'Champlain runners only have far left lane (SB curb lane) in all sections
- Runners use SB lanes on Sillery to Blv d'Champlain

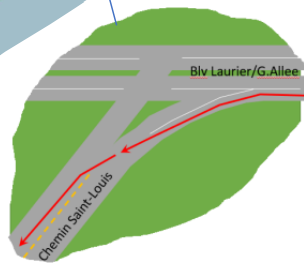
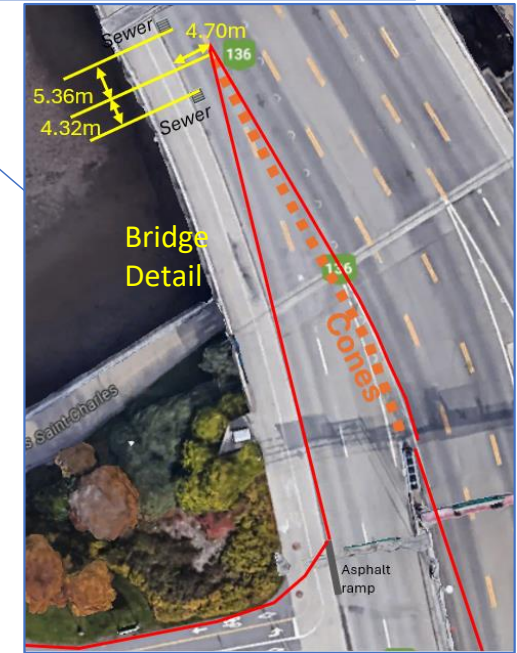

Certifié par Athlétisme Canada
QC-2022-048B-LJJL
 Date d'expiration:
 le 31 décembre 2031

Drawings not to scale

John Halvorsen 613-447-9106 jhrun01@gmail.com	
Sept 30, 2024	In cooperation with AAU